



TUTTA UN'ALTRA COSA

Festival Nazionale del Commercio Equo e Solidale

INDICAZIONI RELATIVE ALL'INGRESSO /USCITA AUTOMEZZI, POSIZIONAMENTO STAND E ORARIO DI ALLESTIMENTO E DISALLESTIMENTO.

Ingresso: è ammesso l'ingresso con i veicoli solo attraverso l'incrocio via Nazionale e Riviera Silvio Trentin all'ingresso sarà posizionato un gazebo dell'organizzazione per dare istruzioni ed indicare posizionamento per area.

Uscita: PER I MEZZI E VEICOLI AUTORIZZATI è collocata alla fine di Riviera Silvio Trentin nelle adiacenze del ponte mobile dinanzi Chiesa S. Nicolo'

Accessi:

- **ACCESSO N.°1:** da ovest (Inizio Riviera Silvio Trentin – intersezione con Via Nazionale) n.°1 accesso dotato di transenna e sorvegliato dal personale dell'associazione il quale sarà utilizzato come accesso solo pedonale DURANTE I GIORNI DEL FESTIVAL , fatta eccezione per l'ingresso e l'uscita dei mezzi di soccorso e degli organi di vigilanza;
- **ACCESSO N.° 2:** da est (Riviera Silvio Trentin in corrispondenza del ponte di collegamento tra Riviera Giacomo Matteotti e Riviera Silvio Trentin) n.° 1 accesso dotato di transenna e sorvegliato dal personale dell'associazione il quale **sarà utilizzato come accesso solo pedonale**, fatta eccezione per l'ingresso e l'uscita dei mezzi di soccorso e degli organi di vigilanza;
- **ACCESSO N.° 3:** da nord (Via Nazionale) n.° 1 accesso pedonale ai giardini pubblici della Villa Dei Leoni.

Gli accessi sono evidenziati dalle immagini fotografiche e dall'elaborato grafico sottostanti allo scopo di identificarne più correttamente ubicazione e la tipologia.



Figura 2 - ACCESSO 1 – da Ovest (Riviera Silvio Trentin)



Fig.3 - ACCESSO 3 – da Nord (Via Nazionale)



Figura 4 – USCITA 2 – da Est (Riviera Silvio Trentin)



Figura 4 – Vista d'insieme degli accessi

Registrazione e posizionamento stand per area A e B e C: all'ingresso sarà posizionato uno stand dell'organizzazione per dare tutte le istruzioni per il posizionamento NELLE AREA A / B / C (vedi scheda allegata) .

Allestimento : ISCRITTI AREA A / B / C

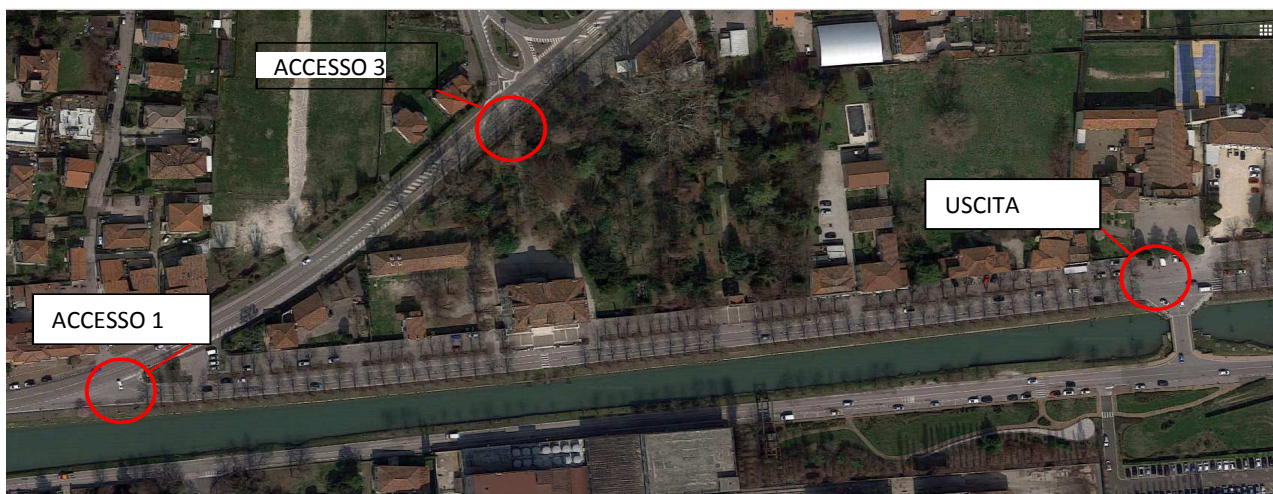
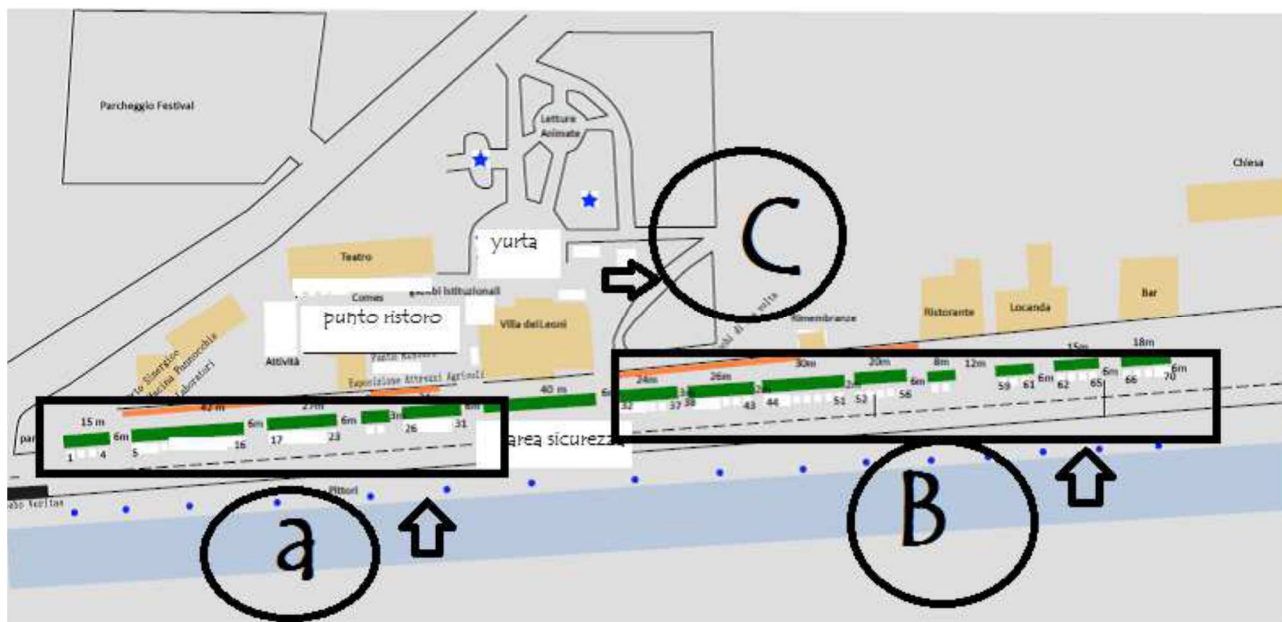

- 1) Gli iscritti imprese e aziende, cooperative **inserite nell'AREA A** si posizioneranno **ALL'INIZIO DELLA VIA SILVIO TRENTIN** , lungo l'asse destro della carreggiata adiacente al marciapiede alberato . Si chiede di scaricare gazebo e merci e ultimate l'operazione di uscire in direzione Riviera Silvio Trentin verso Ponte e Chiesa S.Nicolo' (eventualmente rientrare verso il park percorrendo la Via Giacomo Matteotti) e lasciare auto in park . **ATTENZIONE LASCIARE SULLA PROPRIA SINISTRA LO SPAZIO PER CORSIA DI EMERGENZA, OCCUPARE QUINDI IL LATO DESTRO DELLA CARREGGIATA DI VIA SILVIO TRENTIN**
- 2) Gli iscritti imprese e aziende , cooperative **inserite nell'AREA B** si posizioneranno **ALLA FINE DELLA VIA VIA SILVIO TRENTIN SUPERATA LA VILLA DEI LEONI** . **SI RICHIEDE DI OCCUPARE l'asse destro** adiacente al marciapiede alberato e si prega di scaricare gazebo e merci , ultimate le operazioni uscire verso Riviera Silvio Trentin direzione ponte e Chiesa S.Nicolo' (eventualmente rientrare verso il park percorrendo la Via Giacomo Matteotti) e lasciare l'auto in park . **ATTENZIONE LASCIARE SULLA PROPRIA SINISTRA LO SPAZIO PER CORSIA DI EMERGENZA, OCCUPARE QUINDI IL LATO DESTRO DELLA CARREGGIATA DI VIA SILVIO TRENTIN**
- 3) Gli iscritti AEREA C fiera tuttaunaltracosa hanno una area riservata presso la Villa dei Leoni , una volta registrati all'ingresso continuano fino alla Villa e parcheggiano all'interno dell'area segnalata, effettuano il carico e scarico e escono in Direzione del ponte e Riviera Giacomo Matteotti per rientrare poi nelle area park previste

- 4) Gli iscritti area ristorazione food, artisti e allestitori yurta etc sono inseriti in area C : seguire le istruzioni qui sopra.

ORARIO DI ALLESTIMENTO degli spazi

AREA A E B : esposizione lungo la riviera Silvio Trentin

è possibile allestire lo stand da venerdì 14 settembre dopo le 12.00 (dopo quell'ora avremo permesso di occupazione suolo pubblico), portare gazebo, pesi, tiranti (agganciare tirante agli alberi dietro lo stand) tavoli etc , prese e cavi per alimentazione energia elettrica.

L'allestimento è previsto anche durante il 15 settembre dalle ore 07.00 -9.00 negli spazi rimasti a disposizione per ordine di arrivo , chi partecipa ad una sola giornata dovrà attenersi alle indicazioni dell'organizzazione e posizionarsi ai lati est ed ovest (vicino ingresso e uscita del festival)

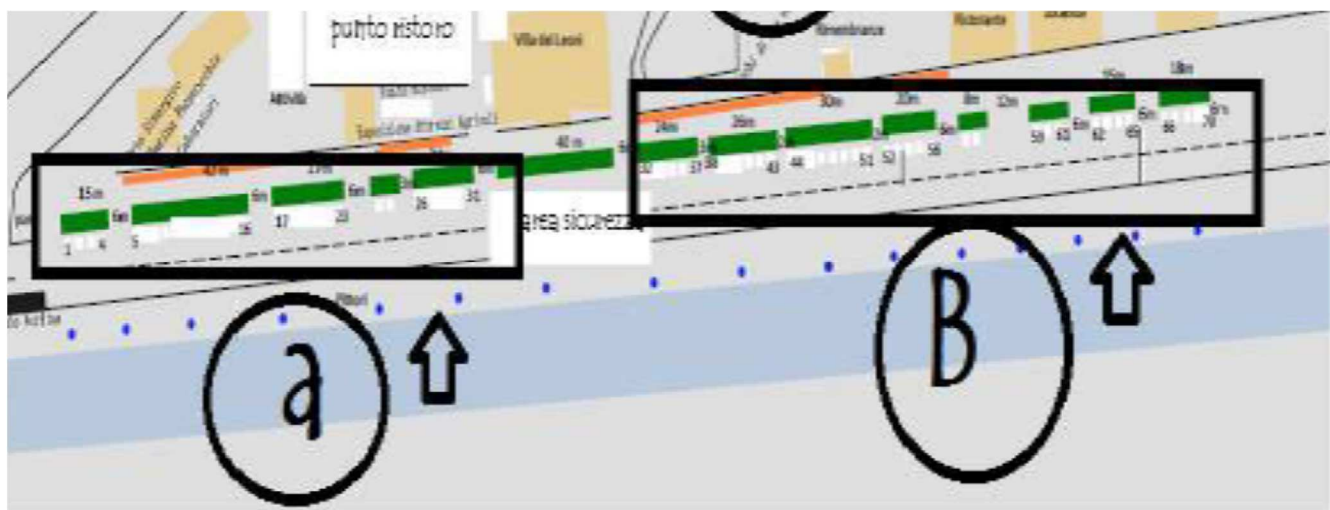

AREA C: per esposizione in Villa dei Leoni e gazebo preallestiti , Oratorio, Parco, Seminterrato mostre

➡ per truck, gazebo alimentari etc è possibile allestire dalle ore 08.00 alle ore 14.00 del mattino di venerdì' 14 settembre, in questa fascia è garantita la presenza di un elettricista per montaggio quadri elettrici etc.

➡ per espositori con area riservata in gazebo preallestiti (ditta Studio 5) adiacenti le mura esterne della Villa dei Leoni, è possibile allestire dopo le ore 12.00 – 18.00 del 14 settembre.

➡ Per espositori con area riservata all'interno della Villa dei Leoni, piano primo e secondo è possibile allestire da giovedì 13 settembre dopo le ore 15.00.- 20.00 e venerdì 14 settembre dalle ore 08.00- 16.00

➡ Per espositori con mostre e installazioni previste in area C (Yurta, mostre fotografiche, artisti, installazioni coreografiche, libreria della pace –oratorio etc) è possibile allestire da giovedì 13 settembre dopo le ore 15.00 – 20.00

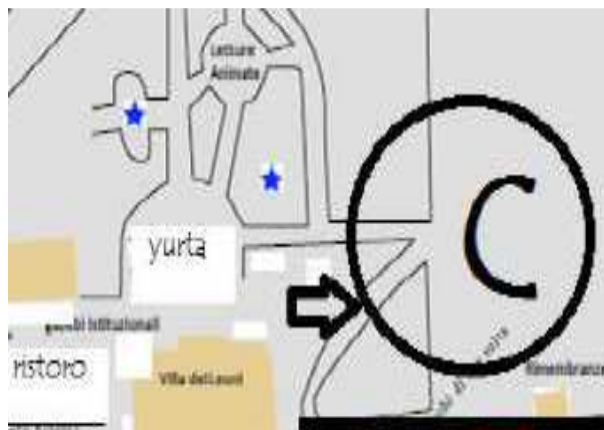

DISALLESTIMENTO

L'ORARIO DI DISALLESTIMENTO DEGLI STAND E' PREVISTO PER TUTTI GLI ISCRITTI NELLE AREE A,B,C, VILLA E PERTIENZE AD INIZIARE DA DOMENICA 17 SETTEMBRE DOPO LE ORE 20.00.

E' NECESSARIO - PRIMA DI ACCEDERE CON L'AUTO E FURGONE - **CHIUDERE IL PROPRIO GAZEBO E MERCI IN MODO DA FACILITARE IL PARCHEGGIO DI TUTTI I VEICOLI .**

TERMINATO IL DISALLESTIMENTO GAZEBO E MERCI RECARSÌ ALL'INGRESSO FIERA STAND ORGANIZZAZIONE (INCROCIO VIA S.TRENTIN – VIA NAZIONALE) PER RICEVERE IL PASS E PERMESSO DI INGRESSO CON FURGONE (RICORDIAMO DOPO LE ORE 20.00 DEL GIORNO DOMENICA 17 SETTEMBRE). SI RICORDA CHE L'AREA E' PUBBLICA E CITTADINI E CLIENTI SARANNO PRESENTI DURANTE LE FASI DI CHIUSURA, PERTANTO SI CHIEDE DI OSSERVARE MASSIMA CAUTELA E DI MODERARE VELOCITA' E DI ATTENDERE EVENTUALMENTE IL PROPRIO TURNO DI INGRESSO PRESSO LA RIVIERA .

PER ESPOSITORI IN VILLA DEI LEONI CHIEDIAMO DI CONFERIRE TUTTI I PRODOTTI, SCAFFALATURE NELLO SPAZIO DEI GIARDINI DELLA VILLA E SUCCESSIVAMENTE DI ANDARE A PRENDERE FURGONE PER USCITA.



Festival Nazionale del Commercio Equo e Solidale



nome azienda / cooperativa/associazione/gruppo		AREA A	AREA B	AREA C
1	Az Agr Cagnin Anna Maria Scarl	A		
2	OLTRECONFIN		B	
3	BIRDO' SRL			C
4	AIAB VENETO onlus	A		
5	Pecore Ribelli		B	
6	ragioniamo con i piedi di perinello pierluigi & c snc	A		
7	Azienda agricola Biologica Simonini Fausto	A		
8	Freedom Food di Lovison	A		
9	Coop.ACLI S.Gaetano	A		
10	El Forno A Legna Sas		B	
11	Biofevari di Stefani Francesco	A		
12	Azienda Agricola L'Ape Agricola di Stefani Riccardo	A		
13	Giuseppe Olivotti S.C.S.		B	
14	DOLOMITE BIO DI CURTO DIEGO	A		
15	Marinelli Cristina	A		
16	Fantastika Biocosmesi S.R.L.	A		
17	VESTIRE ECO-BIO di FIORASI FIORENZA	A		
18	LA CASARA DEI BORACIA	A		
19	Svaldi Germano	A		
20	Arte del Triveneto	A		
21	azienda bio agricola santa Teresa	A		
22	Associazione comunità Emmaus Ferrara	A		
23	la piramide	A		
24	AZIENDA AGRICOLA PETRIGNANO ANTONIO PIO	A		
25	Cooperativa La Corte d'inverno scarl	A		

26	Az. Agr. Borgato	A		
27	Apicolutra Cristante	A		
28	Azienda agricola Santo Pinese	A		
29	Mi associò	A		
30	Aeres Venezia per l'altraeconomia	A		
31	Assobdm	A		
32	Almaterra	AC		
33	Venetex	A		
34	C.I.F.Centro Italiano Femminile		B	
35	Associazione Artistico-Culturale Mir'arti		B	
36	A.S.D.O.G.GALILEI		B	
37	CONSULTA della CULTURA e PI.		B	
38	Associazione bb.cc. Onlus		B	
39	MDF Venezia		B	
40	Associazione "Il Portico" ONLUS		B	
41	LEGA DEL FILO D'ORO ONLUS		B	
42	Gruppo Associazioni Forte Poerio		B	
43	ASD PEDALIA		B	
44	Associazione CID-CentroIdeaDonna		B	
45	Associazione Mira 2030		B	
46	GIT Banca Etica		B	
47	Ass Centro dell'uomo onlus		B	
48	Associazione di famigliari e volontari per la salute mentale		B	
49	Ass Kardines		B	
50	Asrc A Palladio		B	
51	Averiko Onlus		B	
52	APS Comitato Opzione Zero		B	
53	Associazione Hilarius		B	
53	Waangari Mathai		B	
54	FORUM AMBIENTE TREVISO		B	
55	EnergoClub Onlus		B	
56	Emergency		B	
57	Distretto Economia solidale della Riviera del Brenta		B	
58	Altraqualità Ferrara		VILLA	
59	yatra Torino		VILLA	
60	bottega carugate		VILLA	
61	isola solidale Milano		VILLA	
62	Andes Udine		VILLA	
63	Ravinala Reggio Emilia		VILLA	
64	Filò società cooperativa Venezia		VILLA	
65	Lunaroma		VILLA	
66	Variopinto Cantu'		VILLA	
67	import equo Lecco		VILLA	

68	Comunità Emmaus Ferrara		VILLA	
69	Ass.vicini d'istanti Bologna		VILLA	
70	soc. coop. equomercato		VILLA	
71	Karibuny soc. coop Castello Brianza		VILLA	
72	Wipala soc. coop. Arezzo		VILLA	
73	Ad gentes Pavia		VILLA	
74	Loom Arezzo		VILLA	
75	Vagamondi Formigine		VILLA	
76	Kenty Bergamo		VILLA	
77	Mondo ecologico Concorrezzo / MB)	A		
78	Associazione Vivi Armonia			C
79	Biocreperia			C
80	Vegan crepes			C
81	Picatabari			C
82	Brambù s.n.c. di D'Ambrosio Massimo & C.			C
83	Associazione Laguna nel bicchiere Venezia			C
84	Cooperativa il Tamiso Padova	A		
86	Terra Nuova edizioni		B	
87	Nonno primo	A		
88	Semenzato M.	A		
89	Costantini M.	A		
90	Rete Humus bologna		VILLA	
91	Associazione socio culturale Centro Anch'io		B	
92	Comune INFO			
93	Ciclofficina popolare			C
94	Associazione luoghi comuni		VILLA	
95	Tara Dewa Onlus	A		
96	az. agricola furlan giovanna	A		
97	Medici Senza Frontiere Onlus			C
98	Associazione Miragas		B	